

ダイジョブ・グローバルリクルーティング株式会社

累積 49 万人突破！！ 日本最大級のグローバル人材データベースを保有する Daijob.com 調べ
 12 月の求人数、過去 4 年で最高。年末も採用活動活発化。一方転職希望者数は下げ止まりと
 予想。～2016 年 12 月 グローバル転職求人倍率 1.59 倍～

ヒューマンホールディングス株式会社の事業子会社で、バイリンガルのための転職・求人情報サイト Daijob.com を展開するダイジョブ・グローバルリクルーティング株式会社(本社:東京都港区、代表取締役:篠原 裕二)は、2016 年 12 月末時点のグローバル転職求人倍率*をまとめました。

*グローバル転職求人倍率:2 国語以上の言語において、ビジネスレベル以上のスキルを条件とする求人と、そのスキルを持つ転職希望者の需給バランスを算出したもの < 転職求人倍率=求人数÷転職希望者数 >

◆ 職種別グローバル転職求人倍率

■ =グローバル転職求人倍率上位 3 職種

職種別グローバル求人倍率	2015												2016												前月比
	4月	5月	6月	7月	8月	9月	10月	11月	12月	1月	2月	3月	4月	5月	6月	7月	8月	9月	10月	11月	12月				
エグゼクティブ/経営	0.51	0.22	0.62	0.36	0.27	0.46	0.68	0.50	0.45	0.57	0.25	0.34	0.38	0.66	0.69	0.61	0.44	0.56	0.49	0.41	0.67	↗			
IT技術系	1.83	1.47	1.81	1.98	1.88	2.02	1.70	2.12	2.71	1.87	1.66	1.83	2.71	3.24	3.68	3.60	3.52	3.55	2.48	2.28	3.84	↗			
電機(電気/電子/半導体)技術系	2.00	4.29	2.00	1.13	1.24	1.65	3.67	1.76	4.71	3.00	4.89	2.55	3.33	2.40	3.00	8.33	2.60	3.07	2.79	7.80	1.13	↘			
機械(自動車/プラント/精密機器)技術系	2.28	2.00	2.31	0.88	4.08	3.00	2.48	2.69	4.00	2.70	2.12	4.05	2.82	3.41	2.57	2.56	1.52	1.48	1.15	1.15	3.82	↗			
メディカル/医薬/バイオ/素材/食品技術系	1.30	3.38	1.73	5.11	4.30	1.94	13.00	4.00	6.50	6.13	4.29	5.18	5.80	3.42	2.93	5.44	2.35	4.63	1.70	4.57	6.83	↗			
建築/土木/設備/不動産技術系	1.71	0.67	1.71	0.92	1.50	0.80	1.67	1.60	1.00	3.50	1.00	2.00	1.13	1.33	1.50	1.75	1.86	3.00	0.88	0.70	0.42	↘			
財務/会計	3.35	2.75	2.78	2.90	3.92	5.17	3.78	4.22	4.70	3.41	5.18	4.92	3.78	2.70	4.12	4.29	6.25	3.58	2.03	3.08	4.43	↗			
総務/人事/法務	1.76	4.61	3.52	5.44	6.00	3.42	5.50	4.55	5.17	4.29	3.31	3.74	5.33	4.21	3.24	7.06	2.89	2.60	2.74	3.62	5.18	↗			
事務系	0.86	0.98	1.02	0.65	1.13	1.05	0.79	1.03	1.72	2.65	0.83	1.18	1.39	1.00	1.59	1.08	0.93	1.28	0.97	0.90	2.00	↗			
マーケティング/PR	3.21	2.58	2.86	3.04	2.74	4.08	3.40	3.11	4.74	3.38	3.87	3.89	3.47	4.80	3.25	2.91	2.71	3.10	2.74	2.13	3.75	↗			
カスタマーサービス	0.46	0.46	0.43	1.50	1.36	1.00	0.50	0.42	1.38	0.45	0.79	0.38	0.63	0.71	0.54	0.80	0.59	0.42	0.41	0.56	0.53	↘			
営業	1.71	1.21	2.24	1.41	1.79	2.16	1.82	2.33	3.37	2.20	1.81	2.47	2.33	2.04	1.57	1.70	1.97	2.93	1.63	1.79	2.40	↗			
教育/トレーニング/語学系	0.16	0.44	0.15	0.29	0.49	0.74	0.43	0.57	0.49	0.31	0.19	0.46	0.34	0.26	0.65	0.34	0.44	0.36	0.26	0.34	0.51	↗			
コンサルティング	1.94	0.69	1.39	2.24	1.63	0.93	1.48	1.50	1.03	1.56	1.05	0.93	2.59	1.46	1.68	2.13	2.23	4.00	2.44	1.86	2.00	↗			
流通/小売/消費財/ファッション	1.56	0.94	1.22	2.17	1.69	1.06	2.27	3.44	2.27	1.80	1.80	1.67	2.25	2.00	1.20	1.50	4.00	0.92	0.41	3.20	2.00	↘			
ホテル/レジャー/外食系/旅行	0.12	0.06	0.35	0.33	0.16	0.34	0.43	0.11	0.24	0.18	0.06	0.07	0.42	0.17	0.14	0.16	0.12	0.19	0.20	0.15	0.14	↘			
医療/福祉/介護	0.00	-	-	-	0.00	0.00	0.20	0.00	0.40	1.00	0.00	1.00	0.00	1.00	0.50	0.25	0.17	0.00	0.50	0.00	0.40	0.00	↘		
金融/銀行/証券/保険関連	0.97	0.93	0.65	1.61	2.80	1.09	2.14	1.24	2.00	1.00	0.83	1.49	2.67	1.95	1.74	2.25	0.93	1.50	1.03	0.78	0.95	↗			
資産/不動産資産/不動産	-	1.33	1.00	0.50	4.00	0.25	-	1.67	0.50	1.00	0.40	0.25	0.50	1.00	2.00	0.67	-	-	0.00	0.00	0.50	↗			
クリエイティブ(インターネット関連)	1.50	0.67	0.40	5.50	0.50	1.50	0.88	2.50	1.17	2.60	2.38	1.17	2.50	1.75	0.57	2.00	1.00	0.57	0.55	3.75	2.33	↘			
クリエイティブ(広告/出版/放送/映像関連/その他)	0.50	0.08	0.56	0.19	0.64	0.55	0.68	0.25	1.40	0.63	0.25	0.62	0.20	0.42	0.22	0.43	0.32	0.11	0.17	0.09	0.79	↗			
官公庁/団体/その他職種	0.00	0.00	-	-	0.00	0.00	-	0.20	0.00	0.00	0.07	0.00	0.05	0.13	0.00	0.00	-	0.00	0.03	0.07	0.09	↗			

(日本語・英語ビジネスレベル以上を条件とする求人数÷日本語・英語ビジネスレベル以上の言語スキルを持つ転職希望者数)

グローバル転職求人倍率を職種別に見ると、「メディカル/医薬/バイオ/素材/食品技術系」が最も高く、前月比 2.26 ポイント増の 6.83 倍。次いで、「総務/人事/法務」が前月比 1.57 ポイント増の 5.18 倍、「財務/会計」が前月比 1.35 ポイント増で 4.43 倍となりました。

2 カ月連続で TOP3 入りとなった「メディカル/医薬/バイオ/素材/食品技術系」については、求人数が前月比 128% と増加しているものの、対象となる転職希望者が前月比 85% だった事が、高倍率の要因だと考えられます。また「総務/人事/法務」については求人数が前月比 121% と増加しましたが、対象となる転職希望者数が前月比 84% と減少。「財務/会計」については求人数が前月比 83% と減少しましたが、対象となる転職希望者数が前月比 58% と更に減少したため、高倍率となりました。

◆ 業種別グローバル転職求人倍率

■ =グローバル転職求人倍率上位3業種

業種別グローバル求人倍率	2015												2016												前月比
	1月	2月	3月	4月	5月	6月	7月	8月	9月	10月	11月	12月	1月	2月	3月	4月	5月	6月	7月	8月	9月	10月	11月	12月	
製造業	1.64	1.58	1.70	1.86	1.48	2.00	1.98	2.10	1.73	4.03	2.93	3.09	2.67	2.36	2.55	2.86	2.18	2.58	2.87	1.71	2.62	2.15	2.39	2.92	↗
卸売業・小売業	1.10	0.79	0.62	1.10	0.92	1.34	0.43	1.03	1.04	1.61	0.53	1.48	1.61	0.94	0.63	0.63	1.74	0.80	0.84	1.09	1.13	0.85	1.05	1.34	↘
宿泊業・飲食サービス業	0.59	0.23	0.09	0.21	0.34	0.32	0.84	0.53	0.52	1.39	0.18	0.73	0.34	0.37	0.36	0.85	0.56	0.47	0.32	0.28	0.38	0.25	0.37	0.31	↘
金融業・保険業	1.17	1.79	1.49	1.78	0.98	2.22	1.85	3.55	1.87	2.66	1.78	3.15	1.62	1.00	2.07	2.45	2.30	3.63	4.38	1.74	2.48	1.76	1.63	2.52	↗
建設業・不動産業・物品賃貸業	1.11	0.57	1.81	0.93	0.95	0.93	0.68	1.17	0.43	4.38	0.94	1.06	0.93	0.58	0.73	0.81	1.31	1.09	0.86	2.82	1.21	0.81	0.37	1.00	↗
電気・ガス・熱供給・水道業	1.11	1.80	1.00	1.87	3.00	3.25	1.50	1.17	1.00	1.75	0.75	0.75	8.00	2.71	1.40	5.50	1.25	0.80	9.00	2.40	0.50	2.00	1.17	1.50	↗
運輸業・郵便業	0.45	0.46	0.50	0.91	0.35	0.88	0.33	0.33	0.50	1.15	0.80	0.24	0.25	0.30	0.52	0.45	0.79	0.32	0.67	0.71	0.33	0.68	0.44	0.92	↗
情報通信業	1.64	0.88	1.29	1.41	1.11	1.14	1.33	1.41	1.23	2.42	1.82	1.89	1.84	1.66	2.14	2.29	2.63	2.50	2.32	2.84	2.19	1.63	2.03	4.29	↗
医療・福祉	0.54	1.31	1.00	0.99	2.50	1.50	0.83	0.90	1.50	0.67	0.80	2.00	1.89	2.00	2.00	1.50	0.83	0.44	1.13	2.33	0.40	0.62	0.40	1.50	↗
学術研究・専門・技術サービス業・教育・学習支援業	0.09	0.07	0.08	0.22	0.16	0.05	0.19	0.02	0.13	0.11	0.08	0.05	0.06	0.01	0.13	0.10	0.04	0.14	0.22	0.15	0.11	0.17	0.07	0.20	↗
サービス業	0.97	1.14	0.96	1.06	0.89	1.18	1.34	1.38	1.61	3.03	1.42	1.63	1.64	1.08	1.41	1.49	1.28	1.01	1.22	1.48	1.48	0.79	1.05	1.43	↗
農林水産・鉱業	1.13	1.45	1.43	1.29	2.83	1.38	1.07	0.88	2.78	3.07	4.50	2.17	2.46	0.91	1.41	1.61	2.44	1.81	3.75	0.74	2.69	1.67	0.88	2.70	↗

(日本語・英語ビジネスレベル以上を条件とする求人数÷日本語・英語ビジネスレベル以上の言語スキルを持つ転職希望者数)

グローバル転職求人倍率を業種別に見ると、「情報通信業」が最も高く、前月比 2.25 ポイント増の 4.29 倍。次いで「製造業」が前月比 0.53 ポイント増の 2.92 倍、「農林水産・鉱業」が前月比 1.83 ポイント増の 2.70 倍となりました。

「情報通信業」は 2 カ月連続、「製造業」は 4 カ月連続 TOP3 となりました。12 月度は求人数が前月比 105%、転職希望者数は前月比 73%となり、12 業種中 11 業種でグローバル転職求人倍率が上昇しました。

2013 年からの 4 年間のトレンドとして、毎年 12 月は、転職希望者の新規登録が最も少ない月となっており、2013 年、2014 年 12 月は転職希望者数、求人数ともに減少していたのに対し、2015 年、2016 年 12 月は、転職希望者数が減少する一方で、求人数は増加傾向に転じており、過去 4 年間の 12 月度求人数を比較すると 2016 年 12 月度求人数は過去最高となりました。グローバル転職求人倍率 1.59 倍も 2016 年で最高倍率となっており、転職活動が年末にかけ鈍化する一方で、採用活動は活発化が見られ、12 月は 1 年間で、採用側と転職希望者との需給バランスが崩れる月となるのではないかと考えられます。

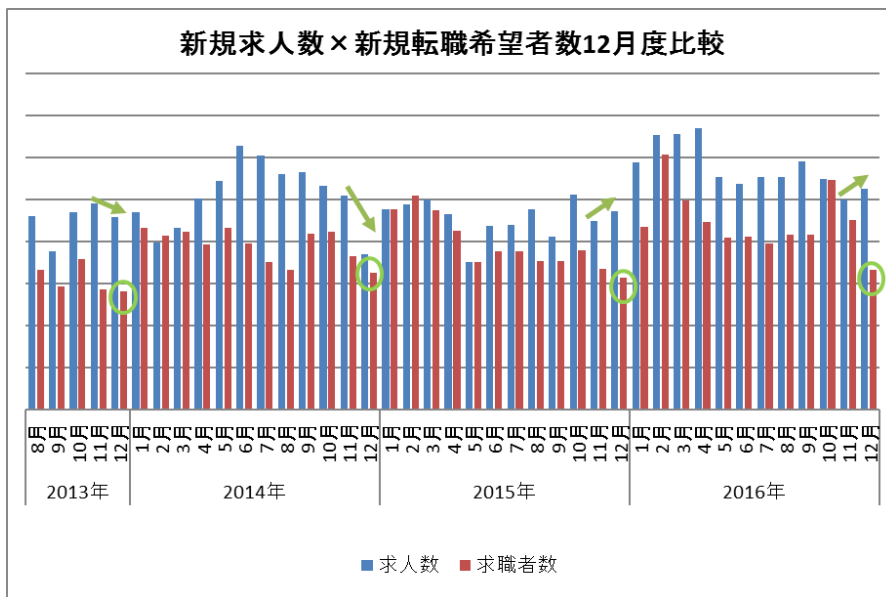

■会社概要■

ダイジョブ・グローバルリクルーティング株式会社

- 代表者 : 代表取締役 篠原 裕二 ●所在地 : 東京都港区赤坂1丁目7番1号 赤坂複合ビル 5F
- 事業内容: バイリンガルに特化した就職・転職の求人広告事業、人材紹介事業、イベント事業
- 資本金 : 1,000 万円 ●ホームページ URL : <https://corp.daijob.com/> ●運営サイト : <https://www.daijob.com>

■本件に関するお問い合わせ■

ダイジョブ・グローバルリクルーティング株式会社 事業推進室 島村

TEL : 03-6682-5443 FAX : 03-6682-5485 Email : info@daijob.com